

## **BAB II**

### **GAMBARAN UMUM KECAMATAN**

#### **2.1. Profil Kecamatan Lalan**

##### **2.1.1. Sejarah Perusahaan**

Lalan adalah sebuah kecamatan di Kabupaten Musi Banyuasin, Sumatera Selatan, Indonesia. Kecamatan Lalan merupakan hasil pemekaran dari kecamatan bayung lincir. Wilayah yang sangat luas dan penduduk yang sedikit dan kehidupan agraris membuat daerah ini sebelumnya sulit berkembang. Selain itu jauh nya jangkauan ke kota (5 jam perjalanan ke Palembang melalui jalur laut) serta sulitnya akses sarana transportasi angkutan umum yang ada hanya sekali dalam satu hari dari wilayah lalan ke kota Palembang (jalur laut) sementara itu akses jalur darat masih merupakan jalan milik perusahaan perkebunan sawit yang berkontur tanah, apabila hujan akan sulit untuk dilalui. Namun saat ini kemajuan sedikit demi sedikit mulai terlihat

##### **2.1.2. Visi dan Misi**

###### **2.1.2.1. Visi Kantor Kecamatan Lalan**

Dimana pada tahun 2022 terwujud kondisi masyarakat yang sejahtera melalui pemerintahan yang

bersih, peningkatan perekonomian rakyat, peningkatan pembangunan infrastruktur yang merata, peningkatan kualitas SDM yang prima dan peningkatan pendapatan daerah yang optimal.

#### **2.1.2.2. MISI Kantor Kecamatan Lalan**

dalam rangka mencapai VISI yang telah disepakati, maka misi yang diterapkan oleh Kabupaten Musi Banyuasin selama kurun waktu 2017-2022 adalah sebagai berikut :

1. Meningkatkan Tata Kelola Pemerintahan yang baik melalui peningkatan kualitas birokrasi yang bersih dalam memberikan pelayanan kepada masyarakat.
2. Memacu pembangunan infrastruktur secara massif.
3. Meningkatkan kemandirian ekonomi, pemberdayaan masyarakat dan penanggukan kemiskinan.
4. Menyediakan pelayanan pendidikan dan kesehatan yang berkualitas serta terjangkau bagi semua lapisan masyarakat demi terciptanya SDM yang berkualitas, unggul dan kompetitif.
5. Menciptakan Generasi muda Musi banyuasin yang religious, berprestasi serta anti narkoba.

6. Mengelola Sumber Daya Alam secara optimal dan bertanggung jawab dengan memperhatikan aspek kelestarian lingkungan (*green growth governance*).  
Memperdayakan perempuan dan melindungi anak serta penyandang disabilitas.



2.1.3. Struktur Organisasi

Struktur organisasi menjelaskan urutan, tugas dan wewenang setiap jabatan dapat dilihat pada gambar 2.1.

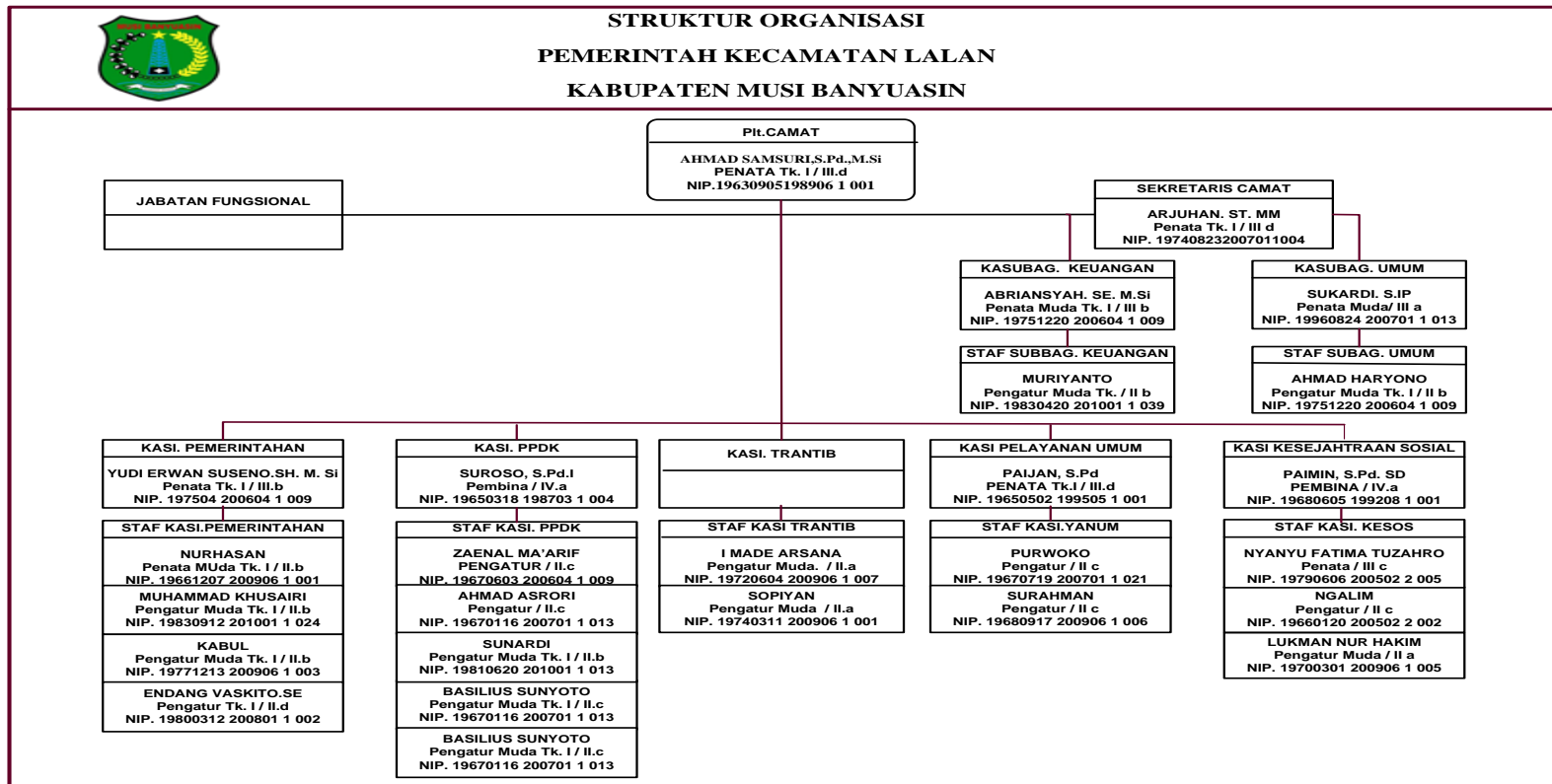

Gambar 2.1 Struktur Organisasi



Adapun uraian tugas wewenang pada Kantor Kecamatan Lalan sebagai berikut :

1. Camat mempunyai tugas melaksanakan kewenangan pemerintah yang dilimpahkan oleh Bupati untuk menangani sebagian urusan otonomi daerah dan menyelenggarakan tugas umum pemerintahan.
2. Sekretariat mempunyai tugas menyelenggarakan urusan umum, perencanaan, administrasi data, kepegawaian, keuangan, evaluasi, pelaporan serta mengkoordinasikan pelaksanaan tugas satuan organisasi.
3. Subbagian Umum, dan Kepegawaian mempunyai tugas melaksanakan tugas administrasi umum meliputi surat-menyurat, kearsipan, peralatan/perlengkapan, rumah tangga, perjalanan dinas, ketatausahaan dan ekspedisi.
4. Seksi pelayanan umum mempunyai tugas mengumpulkan, mengolah data dan informasi, menginventarisasi permasalahan serta melaksanakan pemecahan permasalahan yang berkaitan dengan pemerintahan.
5. Seksi Ketentraman dan Ketertiban Umum mempunyai tugas mengumpulkan, mengolah data dan informasi, menginventarisasi permasalahan serta melaksanakan

pemecahan permasalahan yang berkaitan dengan ketentraman dan ketertiban umum.

6. Seksi pelayanan umum mempunyai tugas mengumpulkan, mengolah data dan informasi menginvestarisasi permasalahan serta melaksanakan pemecahan masalah yang berkaitan dengan kesejahteraan sosial.
7. Seksi pelayanan umum mempunyai tugas mengumpulkan, mengolah data dan informasi.